

PROYECTOS DESARROLLADOS Y GESTIONADOS POR LA SECPLA

1.- PROYECTOS FINANCIADOS Y EJECUTADOS AÑO 2010

Fondo	Fuente	Nombre del Proyecto	Descripción	Monto \$
PMU Emergencia	SUBDERE - Gobierno Regional	Reparación de Vías de Evacuación Aguas Lluvias y Sifones Comuna de Paine	Ejecutado	\$ 17.109.000
Circular Nº 33	Gobierno Regional	Adquisición Retroexcavadora I. Municipalidad de Paine	Ejecutado	\$ 49.802.000
		Adquisición Camion Aljibe I. Municipalidad de Paine	Ejecutado	\$ 47.129.000
Programa de Seguridad Ciudadana	Ministerio del Interior	Habilitación de Multicancha, Población La Portada	Ejecutado	\$ 15.000.000
<b>TOTAL</b>				<b>\$ 129.040.000</b>

2.- DESCRIPCION E IMÁGENES DE PROYECTOS

Fondo	Fuente	Nombre del Proyecto	Descripción	Monto \$
PMU FRIL	SUBDERE - Gobierno Regional	Mejoramiento de areas verdes conjunto habitacional Altos de Cantillana, Paine	Ejecutado	\$ 39.220.000



Fondo	Fuente	Nombre del Proyecto	Descripción	Monto \$
PMU Emergencia	Gobierno Regional	Oficinas generales de Higiene Ambiental y Dirección de Aseo y Ornato	Ejecutado	\$ 49.719.763
		Mejoramiento Dependencias de la Unión Comunal de Juntas de Vecinos de Paine	Financiado	\$ 49.163.298
		Conservación de dependencias Municipales de las oficinas de la SECPLA	Financiado	\$ 39.051.000



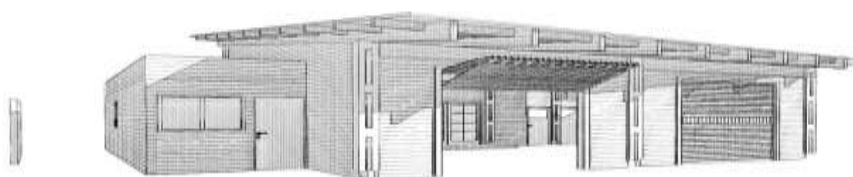

Fondo	Fuente	Nombre del Proyecto	Descripción	Monto \$
PMU IRAL	Gobierno Regional	Mejoramiento y Equipamiento Eje Comercial en Av. Baquedano, Paine	Ejecutado	\$ 29.261.000
		Mejoramiento de Plaza Localidad Hospital, Paine	Ejecutado	\$ 19.711.000

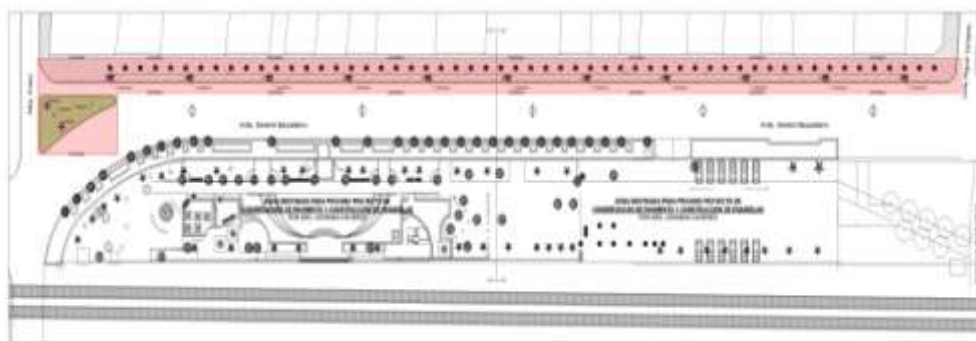

Fondo	Fuente	Nombre del Proyecto	Descripción	Monto \$
FNDR 2010	Gobierno Regional	Conservación parque de avenida O'Higgins comuna de Paine	Postulado	\$ 109.570.832
		Construcción Parque Deportivo Sustentable en plaza Los Paininos, Paine.	Postulado	\$ 267.633.859
		Mejoramiento y equipamiento areas verdes, comuna de Paine	Financiado	\$ 109.696.330



Fondo	Fuente	Nombre del Proyecto	Descripción	Monto \$
PMU Emergencia Rep. Infraestructura Municipal	Gobierno Regional	Mejoramiento oficinas unidad de Informática y Patio de Acceso de la I. Municipalidad de Paine	Financiado	\$ 44.725.140
		Mejoramiento Oficinas de la Dirección de Desarrollo Comunal de la I. Municipalidad de Paine	Aprobado	\$ 44.987.220



Fondo	Nombre del Proyecto	Descripción	Monto \$
Ministerio Secretaria General de Gobierno	Mejoramiento Casa de la Cultura de Huelquén	Postulado/ Rechazado	\$ 1.392.520
Aporte de Terceros	Reubicación colegio Aguilá Sur	Ejecutado	\$ 60.401.380
Area Municipal	Reubicación DIDECO en colegio Cordillera College	Ejecutado	

<b>TOTAL GENERAL DE PROYECTOS</b>	<b>\$ 864.533.342</b>
-----------------------------------	-----------------------

### 3.- DESCRIPCION DE PROYECTOS GESTIONADOS POR LA SECPLA AÑO 2010

Fondo	Nombre del Proyecto	Descripción	Monto Postulado	Monto Financiado	Monto Ajudicado
Plan Emergencia Mineduc	Reposición Cierro Perimetral Escuela Javier Eyzaguirre De Chada	Financiado Adm. Directa	\$ 14.000.000	\$ 14.000.000	\$ 14.000.000
	Reposición Cierro Perimetral y Cubierta Patio Kinder Esc. María Carvajal Fuenzalida de Huelquén	Financiado Adm. Directa	\$ 15.000.000	\$ 15.000.000	\$ 15.000.000

Plan Reparaciones Menores Mineduc	Mejoramiento Servicios Higiénicos Escuela Básica Challay, Paine	Financiado Const. Basal Ltda.	\$ 36.293.400	\$ 36.293.400	\$ 28.506.414
	Mejoramiento Cierro Perimetral Esc. Básica Senderos de Culitrin, Paine	Financiado Ingeniería, Construcción y Montaje Luis Zúñiga E.I.R.L	\$ 16.100.000	\$ 16.100.000	\$ 14.993.614
	Mejoramiento de Cierro Perimetral Esc. Raúl Sánchez Cerda, Paine	Financiado Ingeniería, Construcción y Montaje Luis Zúñiga E.I.R.L	\$ 14.454.000	\$ 14.454.000	\$ 13.854.000

<b>TOTAL</b>	<b>\$ 95.847.400</b>	<b>\$ 95.847.400</b>	<b>\$ 86.354.028</b>
--------------	----------------------	----------------------	----------------------

Fondo	Nombre del Proyecto	Descripción	Monto Postulado	Monto Financiado	Monto Ajudicado
Compensacion Transantiago II	Construcción Berma Peatonal Localidad de El Tránsito, Paine	Financiado Constructora Vima Ltda.	\$ 50.000.000	\$ 50.000.000	\$ 48.502.984
	Construcción Berma Peatonal Localidad de Huelquen, 2º Etapa	Financiado Constructora Vima Ltda.	\$ 45.500.000	\$ 45.500.000	\$ 43.400.350
	Mejoramiento Berma Peatonal Calle Gilda Díaz, Paine Centro	Financiado Constructora Vima Ltda.	\$ 50.000.000	\$ 50.000.000	\$ 49.999.858
	Equipamiento, Demarcación y Señalética para diversas Bermas en Paine	Financiado Constructora Vima Ltda.	\$ 34.500.000	\$ 34.500.000	\$ 34.426.932

<b>TOTAL</b>	<b>\$ 180.000.000</b>	<b>\$ 180.000.000</b>	<b>\$ 176.330.124</b>
--------------	-----------------------	-----------------------	-----------------------

Fondo	Nombre del Proyecto	Descripción	Monto Postulado	Monto Financiado	Monto Ajudicado
PMU FRIL	Mejoramiento Área Verde En Av. Gral Baquedano, Paine	Financiado Constructora Erik Bruhn Ltda.	\$ 34.600.000	\$ 34.600.000	\$ 34.520.957
	Conservación de Pavimentos y Construcción de Pasarelas en Av. Gral. Baquedano Paine	Financiado Constructora MAS Ltda.	\$ 35.598.000	\$ 35.598.000	\$ 35.595.602
PMU Emergencia	Construcción Centro De Rehabilitación Para Discapacitados	Postulado	\$ 49.600.000		
	Construcción Sede Adulto Mayor Villa Las Américas, Paine	Financiado	\$ 49.400.000	\$ 49.400.000	

<b>TOTAL</b>	<b>\$ 169.198.000</b>	<b>\$ 119.598.000</b>	<b>\$ 70.116.559</b>
--------------	-----------------------	-----------------------	----------------------

Fondo	Nombre del Proyecto	Descripción	Monto Postulado	Monto Financiado	Monto Ajudicado
FNDR	Espacio Público Deportivo Sector El Alfalfa, Paine	Postulado	\$ 343.545.580		
Programa Espacios Públicos Patrimoniales	Restauración De Espacios Públicos De Edificios Patrimoniales De Paine	Financiado	\$ 528.474.442	\$ 528.474.442	
JUNJI	Construcción De Sala Cuna Y Jardín Infantil En Villa América II, Paine	Financiado Constructora Kefren Ltda	\$ 174.878.653	\$ 174.878.653	\$ 165.375.331
	Reparación Cierro Perimetral Sala Cuna y Jardín Infantil Rinconcito Feliz, Hospital	Financiado Jaime Gonzalez Valderrama	\$ 8.000.000	\$ 8.000.000	\$ 7.967.826

<b>TOTAL</b>	<b>\$ 1.054.898.675</b>	<b>\$ 711.353.095</b>	<b>\$ 173.343.157</b>
--------------	-------------------------	-----------------------	-----------------------

<b>TOTAL GENERAL DE PROYECTOS (PUNTO 3)</b>	<b>\$ 1.499.944.075</b>	<b>\$ 1.106.798.495</b>	<b>\$ 506.143.868</b>
---	-------------------------	-------------------------	-----------------------